Extrait du Cuts salon de Coiffure à Rennes, mèches, chignons, couleurs

http://www.cutscoiffure.com/Coiffure-soiree-Rennes-Ref-021107.html

coiffure soirée, Chignon, mariée, mariées, mariage, soirée, fête, coiffeur rennes, chignon rennes, chignon mariés, chignon mariées

Coiffure soirée Rennes - Ref 021107 - Chignon Rennes

- Voici Nos réalisations -

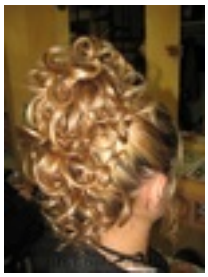

Date de mise en ligne : dimanche 9 décembre 2007

Description :

Coiffure de soirée sur rennes. Chignon de soirée sur Rennes. Retrouvez notre galerie de chignons sur Rennes. Les mèches et la couleurs qui donneront du relief à votre coiffure et éventuellement vos chignons de mariées. Le salon est située 23 avenue janvier à Rennes (Métro gare) avenue de la gare, Cuts Coiffure Rennes Tél 02 99 30 05 12. Nous sommes voisin du galopin. http://www.cutscoiffure.com.

Cuts salon de Coiffure à Rennes, mèches, chignons, couleurs

Nous vous proposons un chignon de soirée avec des boucles sur Rennes (ref021107) . Nous discutons ensemble de vos envies, de vos goûts, nous adapterons ce chignon qui se complétera de vos objets, de vos parures, que vous aurez choisies (mèches, couleurs, ton sur ton, voile, traine, fleurs, plumes, perles...). Cuts Coiffure est spécialiste de la coloration sur Rennes , et du balayage qui donneront du relief à votre coiffure et éventuellement pour votre mariage sur Rennes, votre chignon ou ses alentours, ou bien à l'occasion pour une de vos soirées.
ref 021107